

# Oberbürgermeister

René Wilke  
Oderturm

## Bereich des Oberbürgermeisters 13

<b>Büro des Oberbürgermeisters:</b> Sekretariat: Laura Vogel, Anikó Strehl Oderturm, Tel. 552 9900  <u>Büroleiter:</u> Jens Wietschel <u>Referent Strategische Steuerung:</u> Steffen Wagenknecht	<b>Pressestelle:</b> <u>Pressesprecher:</u> Uwe Meier, Oderturm, Tel. 552 1303  <u>Referent/-in Öffentlichkeitsarbeit, Veranstaltungsorganisation, Anregungs- und Beschwerdemanagement:</u> Madlen Werner, Oderturm, Tel. 552 1300  <u>Presse-/ Öffentlichkeitsarbeit:</u> Kora Kutschbach, Oderturm, Tel. 552 1305
<b>Gleichstellungs- und betriebliche Inklusionsbeauftragte:</b>	Isabell von Dechend, Oderturm, Tel. 552 1340

**Rechnungsprüfungsamt** 14  
Daniela Hengersdorf  
Stadthaus, Tel. 552 1400

**Rechtsamt** 30  
Eyke Beckmann  
Oderturm, Tel. 552 3000  
Datenschutzbeauftragte:  
Corina Lorenz, Oderturm, Tel. 552 3005  
Zentrale Vergabestelle:  
Birgit Seelig, Stadthaus, Tel.: 552 6040  
Büro für Stadtverordnetenangelegenheiten:  
K. Lindenberg, Oderturm, Tel.: 552 1601

**Gesamtpersonalrat**  
Michael Knäbke  
Stadthaus, Tel. 552 9993  
**Personalrat**  
Michael Knäbke  
Stadthaus, Tel. 552 9991  
**(Gesamt-) Schwerbehindertenvertretung**  
Heike Hohmann  
Stadthaus, Tel.: 552 6000

**Kämmerei** 20  
**Kämmerin:**  
Corinna Schubert  
Referent: Steffen Gerlach  
Sekretariat: Franziska Filensky  
Lenné-Passagen<sup>3</sup>, Tel. 552 2000

**Beteiligungssteuerung** 15  
Daniel Mitzloff  
Stadthaus, Tel. 552 1350

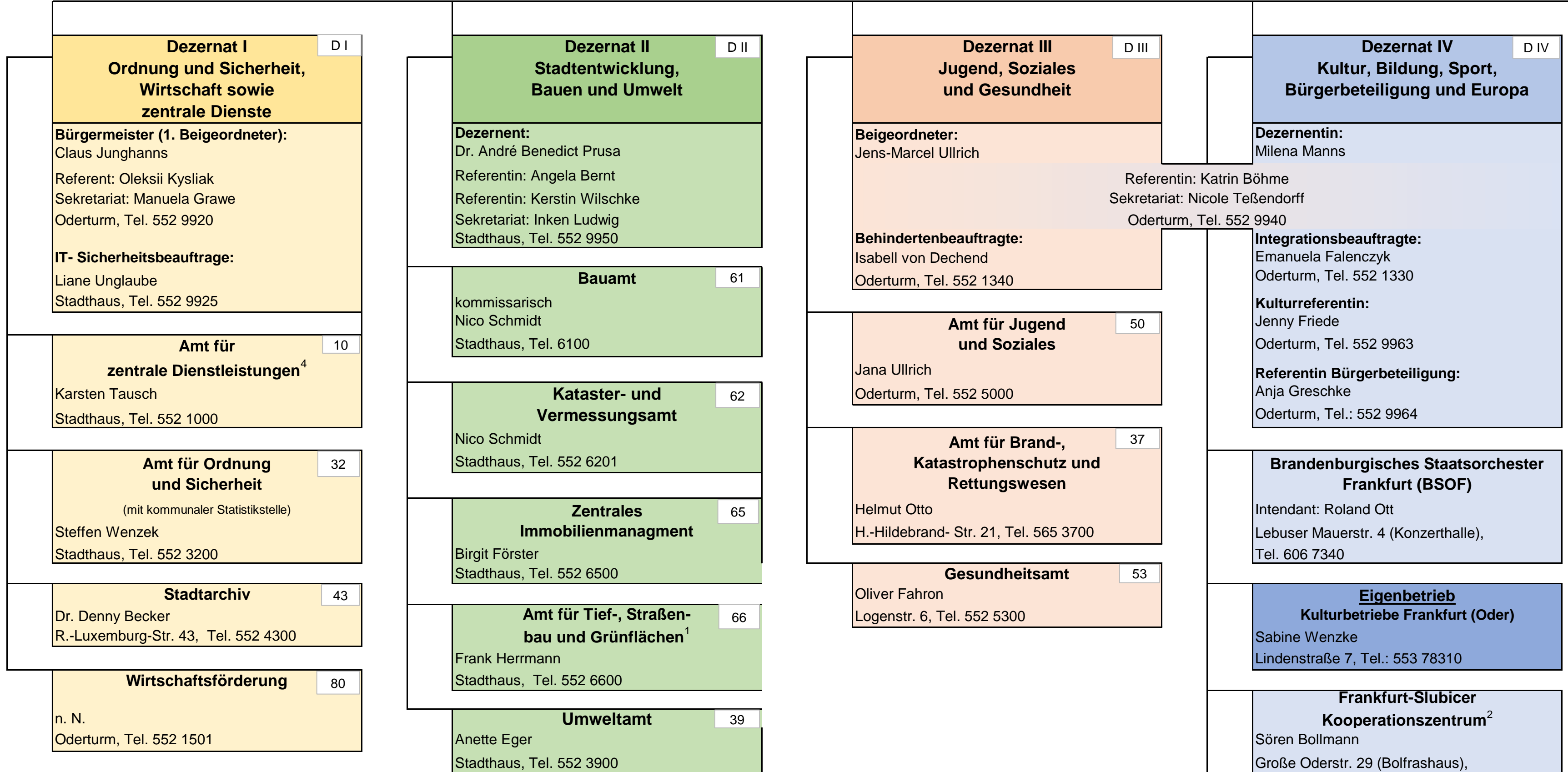

Stand: 22.03.2023

- gültig ab April 2023 -

**Fußnoten:**  
<sup>1</sup> samt Stadtwald  
<sup>2</sup> und internationale Beziehungen sowie Bildungsbüro  
<sup>3</sup> im 4. Obergeschoss, Zugang über Dr.-Hermann-Neumark-Straße 1  
<sup>4</sup> Personal/Organisation, Informations- und Kommunikations- Systemtechnik, Infrastrukturelles Immobilienmanagement und zentrale Kosten- und Leistungsrechnung (KLR)

**HAUSADRESSEN:**  
**Oderturm:** Logenstraße 8  
 15230 Frankfurt (Oder)  
**Stadthaus:** Goepelstraße 38  
 15234 Frankfurt (Oder)  
**Postfach:** 1363  
 15203 Frankfurt (Oder)