Bild-Nr.	Nachname	Vorname	Alter (wenn angegeben)	Institution (z.B. Schule, Altersheim, Künstler etc.)	Bild	Kommentar des Künstlers, Texte auf dem Bild	Zitate	Kommentar der "Jury"
In FFO sind die Teufel los **Perspektiven, Motivationen, Gedanken** Der Teufel ist ein anregender Geselle und Kinder sind Experten auf diesem Gebiet. Vom Feuerteufel, der den Dachstuhl der alten Kaserne in Brand setzte, über die Sage rund um den Bau der Marienkirche, bis hin zu den Ambivalenzen, die der Teufel in uns selbst auslöst, beleuchteten wir alle Facetten der schillernden Gestalt. In einem einzigen Farbrausch entstanden die Bilder. Und zwingend schauten wir uns im Anschluss unseres Tuns die Originale in der Marienkirche an sowie die Arbeiten von Moritz Götze, unserem Konkurrenten, im Museum Junge Kunst. *Birgit Boßdorf, Kunstlehrerin der Klassen 4a und 4b der Erich Kästner Grundschule Frankfurt (Oder)*								
25	**Olchowik**	**Dorian**		Erich-Kästner Grundschule Klasse 4a				
26	**Kehm**	**Tristan**		Erich-Kästner Grundschule Klasse 4a				
27	**Wotzinski**	**Josie**		Erich-Kästner Grundschule Klasse 4a				
28	**Steinbach**	**Florian**		Erich-Kästner Grundschule Klasse 4a				
29	**Mawali**	**Dodo**		Erich-Kästner Grundschule Klasse 4a				
30	**Niewiadomski**	**Mateusz**		Erich-Kästner Grundschule Klasse 4a				

31	**Wunderlich**	**Tobias**		Erich-Kästner Grundschule Klasse 4a				
32	**Pyrka**	**Helena**		Erich-Kästner Grundschule Klasse 4a				
33	**Bartel**	**Alexander**		Erich-Kästner Grundschule Klasse 4a				Dieses Bild gefällt mir, weil... "Es ist ein wundervolles Bild, sehr faszinierend, besonders die pastelligen Farbnuancen, die in den unterschiedlichsten geometrischen Formen angeordnet sind, welche Glasscheiben bzw. Glasfenster assoziieren und in ihrer Erscheinung lasierende Übergänge modellieren. Im Gesamtkontext illustriert das teuflische Bild eine Art Schwerelosigkeit, die aquarellierten Schattierungen und Farbtöne vermitteln gleichsam eine lichtspendene Sphäre – der Blick des Betrachters wird in seinen Bann gezogen." Maria Wundersee
34	**Wunderlich**	**Pia**		Erich-Kästner Grundschule Klasse 4a				
35	**Szwedek**	**Viktoria**		Erich-Kästner Grundschule Klasse 4a				
36	**Franke**	**Christin**		Erich-Kästner Grundschule Klasse 4a				Dieses Bild gefällt mir..., weil der Teufel, der verschiedene Gestalt angenommen hat, nur unter sich ist und keinen anderen Platz findet, wo er mit seinem bösen Wesen Schaden anrichten kann. Niemand fällt auf seine Verkleidung, seine Veränderung des Gesichts und seine Täuschungen herein. Ich stelle mir vor, wie sich woanders das Gute in der Welt versammelt und froh und zufrieden ist. Ein sehr gelungenes Bild. Elisabeth Hammann-Labitzke

37	**Horn**	**Philipp**		Erich-Kästner Grundschule Klasse 4a				Dieses Bild gefällt mir, weil... "Der Teufel erscheint mir hier sowohl als Teil meines eigenen Ichs als auch wie ein Segment der Gesellschaft generell. Nachdenklich, aber auch ein wenig betrübt, gefangen in Zwängen, die durch die Kostümierung deutlich erkennbar werden, schreitet er – umgeben von dem Blau der Hoffnung – einem unbekannten Ziel entgegen. Als König der Hölle kann man ihn nicht bezeichnen, eher als einen Zweifler, der im undefinierbaren Medienblau alternativlos voranzuschreiten vermag. Die intensive Farbigkeit erinnert an die Fenstergestaltung der Marienkirche und die Unbekümmertheit im Umgang mit der Form an ein kindliches Gemüt voller Begabung. Die Freude am Spiel ist diesem Teufelchen trotz aller Bedrängnis noch nicht verloren gegangen." Brigitte Rieger-Jähner
38	**Schenk**	**Lukas**		Erich-Kästner Grundschule Klasse 4a				
39	**Domke**	**Franziska**		Erich-Kästner Grundschule Klasse 4a				
40	**Maschke**	**Malte**		Erich-Kästner Grundschule Klasse 4a			"Schrecklich ist das, daß die Schönheit nicht nur etwas Furchtbares, sondern auch etwas Geheimnisvolles ist. Hier ringen Gott und Teufel, und der Kampfplatz ist - des Menschen Herz." Fjodor M. Dostojewski	
140	**Haas**	**Louisa**		Erich-Kästner Grundschule Klasse 4b			"Ich glaube nicht an den Teufel, aber wenn ich es täte, würde ich ihn mir als den Trainer vorstellen, der den Himmel zu Rekordleistungen hetzt." Robert Musil	
141	**Hoffmann**	**Hanna**		Erich-Kästner Grundschule Klasse 4a				

142	**Käubler**	**Hans**		Erich-Kästner Grundschule Klasse 4a				Dieses Bild gefällt mir, weil... "Tolle Farben! Das Böse ist bunt und wild. Das Böse ist der Teufel, der das Blatt verlassen will." Armin Hauer "Ich bin wild und frei. Ich sprenge die Grenzen! Keiner bestimmt, was ich zu tun und zu lassen habe. Ich fliege steil ins Weltall und habe mich dafür hübsch gemacht. Ihr könnt nicht sehen, ob ich weine oder lache, aber das ist mir egal. Ich bin voller Schwung und mir gehört die Zukunft!" Alexandra Kankeleit Lange haben wir diskutiert, von welcher Seite aus dieses Bild betrachtet werden soll. Hoch- oder Querformat? Fliegt der Teufel nach oben oder stürzt er hinab? Beide "Juroren" sind davon ausgegangen, dass der Teufel in den Himmel fliegt. Andere Betrachter des Bildes waren allerdings der Meinung, dass er sich mit seinen Hörnern in die Erde bohrt. Dafür würde die Ausrichtung der Signatur des jungen Künstlers auf der Rückseite des Bildes sprechen, die sich am Querformat orientiert. Rechts neben dem Teufel könnte ein Baum dargestellt sein. Es gibt also verschiedene Lesarten... Ein Gespräch mit Hans Käubler führte zur Klärung: der Teufel fliegt links diagonal aus dem Bild heraus! Anmerkung der Redaktion
143	**Thiessen**	**Lilly**		Erich-Kästner Grundschule Klasse 4a				
144	**Goy**	**Lea-Marie**		Erich-Kästner Grundschule Klasse 4a				
145	**Möller**	**Lena**		Erich-Kästner Grundschule Klasse 4a				
146	**Hartwig**	**Caroline**		Erich-Kästner Grundschule Klasse 4a				

147	**Knopp**	**Moritz**		Erich-Kästner Grundschule Klasse 4a			"Er ließ sich von neuem vor der Marquise nieder, er faßte leise ihre Hand, als ob sie von Gold wäre, und der Duft der seinigen sie trüben könnte. Doch diese –: gehn Sie! gehn Sie! gehn Sie! rief sie, indem sie aufstand; auf einen Lasterhaften war ich gefaßt, aber auf keinen – – - Teufel! öffnete, indem sie ihm dabei, gleich einem Pestvergifteten, auswich, die Tür des Zimmers, und sagte: ruft den Obristen! Julietta! rief die Obristin mit Erstaunen. Die Marquise blickte, mit tötender Wildheit, bald auf den Grafen, bald auf die Mutter ein; ihre Brust flog, ihr Antlitz loderte: eine Furie blickt nicht schrecklicher." Heinrich von Kleist, Die Marquise von O.	
148	**Sporleder**	**Louis**		Erich-Kästner Grundschule Klasse 4a				
149	**Trompa**	**Toni**		Erich-Kästner Grundschule Klasse 4a				
150	**Steinbach**	**Emilia**		Erich-Kästner GrundsRchule Klasse 4a			"Der Teufel ist nicht so schwarz, wie man ihn malt" Sprichwort	
151	**Hoffmann**	**Phillip**		Erich-Kästner Grundschule Klasse 4b				
152	**Kammradt**	**Leon**		Erich-Kästner Grundschule Klasse 4b				

153	**Pohl**	**Carolin Sophie**		Erich-Kästner Grundschule Klasse 4b				Dieses Bild gefällt mir, weil... "Der Himmel brennt, die Erde brennt. Auch das Haus steht in Flammen! Der Untergang ist gewiss. Bald wird sich alles auflösen. Die Farbenpracht erlischt, die Erde wird grau und schwarz… Doch noch steht mein Haus. Es leuchtet weithin in meiner Lieblingsfarbe. Die Fenster stehen offen und geben den Blick frei auf den hellblauen Himmel und die leuchtende Sonne. Ich bin nicht froh, aber auch nicht verzweifelt. Ich trage mein schönstes Gewand und habe mich mit einem Dreizack gewappnet. Mag kommen was da will – ich werde mit Würde kämpfen!" Alexandra Kankeleit
154	**Meier**	**Marie**		Erich-Kästner Grundschule Klasse 4b				
155	**Röming**	**Juliane**		Erich-Kästner Grundschule Klasse 4b				
156	**Schilling**	**Lucy**		Erich-Kästner Grundschule Klasse 4b				
157	**Schröder**	**Emilio**		Erich-Kästner Grundschule Klasse 4b			"Wo immer Gott ein Gebetshaus errichtet, Baut der Teufel eine Kapelle; Und bei genauerem Hinsehen wird sich herausstellen, dass Letztere die größere Gemeinde hat." Daniel Defoe	
158	**Margies**	**Sina**		Erich-Kästner Grundschule Klasse 4b				Dieses Bild gefällt mir, weil… "...es meinen Vorstellungen über den Teufel entspricht. Es ist düster, dunkel, lebendig, dynamisch - das Bild lebt! Die Farben Rot, Schwarz und Grautöne sind gut kombiniert worden. Es handelt sich proportional um einen "kleinen" Teufel. Die Naturgewalten stehen im Vordergrund, wie Vulkanausbruch , Gewitter und Regen - düstere Stimmung. Gefällt mir!" Anna Kuntze

159	**Knopp**	**Mathilda**		Erich-Kästner Grundschule Klasse 4b				Dieses Bild gefällt mir, weil... "...das Bild mit der Sage aus der Marienkirche korrespondiert, nach der der Teufel den Bau der Marienkirche verhindern wollte. Es stellt den Gegensatz Kirche und Teufel dar." Lothar Ruhlig "...in klarster Weise das Werk, die Mission des Teufels ohne Umschweife dargestellt ist und zugleich seine Dummheit. Er will die Kirche zerstören und merkt nicht, dass er sich selber dadurch zerstört." Peter Marchand "Teufel bedeutet Gefahr. Darauf deuten die dunklen Gewitterwolken, aus denen zuckende Blitze die Erde bedrohen - auch die Kirche. Kann das Feuer noch rechtzeitig gelöscht werden, welches schon aus dem einen Kirchenfenster lodert? Fest steht: hier muss etwas getan werden. Wie gefährlich der Teufel ist, zeigt seine Größe, aber der Kirchturm ist doch noch etwas größer. Und hinter der Kirchturmspitze ist es hell! Auch, dass der eine Flügel der Kirchentür offen steht, zeigt Erwartung und Hoffnung." Helmuth Labitzke
160	**Mottschall**	**Maurice**		Erich-Kästner Grundschule Klasse 4b				
161	**Rister**	**Dominik**		Erich-Kästner Grundschule Klasse 4b				
162	**Koschützke**	**John**		Erich-Kästner Grundschule Klasse 4b				
163	**Kathol**	**Niklas**		Erich-Kästner Grundschule Klasse 4b			"Es gibt keinen anderen Teufel als den, den wir in unserem eigenen Herzen haben." Hans Christian Andersen	
164	**Rückmann**	**Yvon**		Erich-Kästner Grundschule Klasse 4b				

165	**Gerlach**	**Domenik**		Erich-Kästner Grundschule Klasse 4b			"Es ist wahr, ihr Herren, ich sah ihn nicht zur Nachtzeit, an Mooren und schilfreichen Gestaden, oder wo sonst des Menschen Fuß selten erscheint, umherwandeln und mit den Irrlichtern Verkehr treiben. Ich fand ihn nicht auf den Spitzen der Gebirge, den Zauberstab in der Hand, das unsichtbare Reich der Luft abmessen, oder in unterirdischen Höhlen, die kein Strahl erhellt, Beschwörungsformeln aus dem Staub heraufmurmeln. Ich sah den Satan und die Scharen, deren Verbrüderten ich ihn nannte, mit Hörnern, Schwänzen und Klauen, wie sie zu Heilbronn, über dem Altar abgebildet sind, an seiner Seite nicht. Wenn ihr mich gleichwohl reden lassen wollt, so denke ich es durch eine schlichte Erzählung dessen, was sich zugetragen, dahin zu bringen, daß ihr aufbrecht, und ruft: unsrer sind dreizehn und der vierzehnte ist der Teufel! zu den Türen rennt und den Wald, der diese Höhle umgibt, auf dreihundert Schritte im Umkreis, mit euren Taftmänteln und Federhüten besäet." Heinrich von Kleist, Das Käthchen von Heilbronn	
166	**Eberlein**	**Tim**		Erich-Kästner Grundschule Klasse 4				
167	**Bosse**	**Dave**		Erich-Kästner Grundschule Klasse 4b				
168	**Genske**	**Jonas**		Erich-Kästner Grundschule Klasse 4b				
169	**Gröschke**	**Vievienne**		Erich-Kästner Grundschule Klasse 4b			"Selbst den Teufel ehrt mancher wohl um seinen Flammenthron" William Shakespeare	
170	**Kische**	**Jessica**		Erich-Kästner Grundschule Klasse 4b				

171	**Schlafke**	**Eric**		Erich-Kästner Grundschule Klasse 4b				
172	**Grobst**	**Antonia**		Erich-Kästner Grundschule Klasse 4b				
173	**Ueschner**	**Nick**		Erich-Kästner Grundschule Klasse 4b				
174	**Köhler**	**Nick**		Erich-Kästner Grundschule Klasse 4b				
178	**Romaniuk**	**Kiril**		Erich-Kästner Grundschule Klasse 4b				
In FFO sind die Teufel los **Perspektiven, Motivationen, Gedanken** **Seht euch vor vor den falschen Propheten, die in Schafskleidern zu euch kommen, inwendig aber sind sie reißende Wölfe. An ihren Früchten sollt ihr sie erkennen. Kann man auch Trauben lesen von den Dornen oder Feigen von den Disteln? Also ein jeglicher guter Baum bringt gute Früchte; aber ein fauler Baum bringt arge Früchte. Ein guter Baum kann nicht arge Früchte bringen, und ein fauler Baum kann nicht gute Früchte bringen. Ein jeglicher Baum, der nicht gute Früchte bringt, wird abgehauen und ins Feuer geworfen. Darum an ihren Früchten sollt ihr sie erkennen.** **Es werden nicht alle, die zu mir sagen: HERR, HERR! ins Himmelreich kommen, sondern die den Willen tun meines Vaters im Himmel. Es werden viele zu mir sagen an jenem Tage: HERR, HERR! haben wir nicht in deinem Namen geweissagt, haben wir nicht in deinem Namen Teufel ausgetrieben, und haben wir nicht in deinem Namen viele Taten getan? Dann werde ich ihnen bekennen: Ich habe euch noch nie erkannt; weichet alle von mir, ihr Übeltäter!** **Matthäus – Kapitel 7**								
90	**Lüdersdorf**	**David**		Evangelische Kirchengemeinde Frankfurt (Oder) 3.-6. Klasse	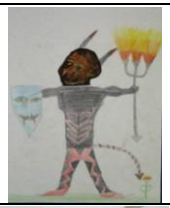	"In Frankfurt sind die Teufel los"	"Es ist besser, in der Hölle zu herrschen, als im Himmel zu dienen" John Milton	
91		**Henrike**		Evangelische Kirchengemeinde Frankfurt (Oder) 3.-6. Klasse		"In Frankfurt sind die Teufel los"	"Am teuflischsten ist der Teufel in ehrbarem Gewand" Elisabeth Barrett Browning	

92		**Emilia**		Evangelische Kirchengemeinde Frankfurt (Oder) 3.-6. Klasse		"In Frankfurt sind die Teufel los"		
93		**Kimberly**		Evangelische Kirchengemeinde Frankfurt (Oder) 3.-6. Klasse		"In Frankfurt sind die Teufel los"		
94		**Lean**		Evangelische Kirchengemeinde Frankfurt (Oder) 3.-6. Klasse		"In Frankfurt sind die Teufel los"		
95		**Lena**		Evangelische Kirchengemeinde Frankfurt (Oder) 3.-6. Klasse		"In Frankfurt sind die Teufel los"		
96		**Vicy**		Evangelische Kirchengemeinde Frankfurt (Oder) 3.-6. Klasse		"In Frankfurt sind die Teufel los"		
97	**Block**	**Indira**		Evangelische Kirchengemeinde Frankfurt (Oder) 3.-6. Klasse	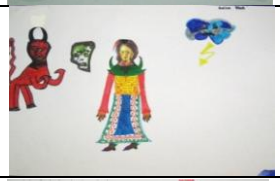	"In Frankfurt sind die Teufel los"		
98	**Kägel**	**Hannah**		Evangelische Kirchengemeinde Frankfurt (Oder) Klasse 4b		"In Frankfurt sind die Teufel los"		
99	**Bahr**	**Lara**		Evangelische Kirchengemeinde Frankfurt (Oder) 3.-6. Klasse		"In Frankfurt sind die Teufel los"	"Wenn man vom Teufel spricht, dann ist er nicht weit" Sprichwort	

100	**o. N.**			Evangelische Kirchengemeinde Frankfurt (Oder) 3.-6. Klasse		"In Frankfurt sind die Teufel los"		
101		**Johanna**		Evangelische Kirchengemeinde Frankfurt (Oder) 3.-6. Klasse		"In Frankfurt sind die Teufel los"	"Lustig gelebt und selig gestorben heißt dem Teufel die Rechnung verdorben." Sprichwort	
102	**Pernack**	**Rasmo**		Evangelische Kirchengemeinde Frankfurt (Oder) 3.-6. Klasse		"In Frankfurt sind die Teufel los"		Darth Maul ist eine fiktive Gestalt der Science-Fiction-Saga "Star Wars". Er stammt vom Planeten Iridonia und wurde als Kind 36 Stunden lang in ein Solarium gesperrt. Seitdem ist er rot wie ein Hummer. Er verkörpert das absolut Böse und besitzt ein rotes Doppelklingen-Lichtschwert. Anmerkung der Redaktion Quelle: http://de.starwars.wikia.com
103	**Weigmann**	**Willy**		Evangelische Kirchengemeinde Frankfurt (Oder) 3.-6. Klasse		"In Frankfurt sind die Teufel los"		
104	**Pontigo**	**Aaron**		Evangelische Kirchengemeinde Frankfurt (Oder) 3.-6. Klasse		"In Frankfurt sind die Teufel los"		
105	**Chrzan**	**Kristin**		Evangelische Kirchengemeinde Frankfurt (Oder) 3.-6. Klasse		"In Frankfurt sind die Teufel los" "Alles was brennt… :(Des Tigers Hände brennt… Der Antichrist hat alles zerstört!"		
106	**Köhler**	**Paula**		Evangelische Kirchengemeinde Frankfurt (Oder) 3.-6. Klasse		"In Frankfurt sind die Teufel los"		

107	**Fischer**	**R.**		Evangelische Kirchengemeinde Frankfurt (Oder) 3.-6. Klasse	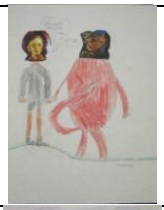	"In Frankfurt sind die Teufel los"		
108	**Thiele**	**Nele**		Evangelische Kirchengemeinde Frankfurt (Oder) 3.-6. Klasse	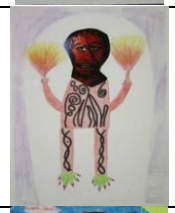	"In Frankfurt sind die Teufel los"		
109	**Steinborn**	**Henriette**		Evangelische Kirchengemeinde Frankfurt (Oder) 3.-6. Klasse		"In Frankfurt sind die Teufel los"	"Der Teufel, verlassen Sie sich darauf, kann sich bisweilen sehr ritterlich verhalten" Robert Louis Stevenson	
110		**Erna**		Evangelische Kirchengemeinde Frankfurt (Oder) 3.-6. Klasse	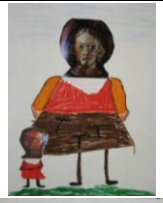	"In Frankfurt sind die Teufel los"		
111	**Block**	**Vincent**		Evangelische Kirchengemeinde Frankfurt (Oder) 3.-6. Klasse		"In Frankfurt sind die Teufel los"		
112	**Förster**	**Paula**		Evangelische Kirchengemeinde Frankfurt (Oder) 3.-6. Klasse		"In Frankfurt sind die Teufel los"	"Wer mit dem Teufel zu Abend isst, muss einen langen Löffel zur Hand nehmen" Sprichwort	
113	**Schönherr**	**Raphael**		Evangelische Kirchengemeinde Frankfurt (Oder) 3.-6. Klasse	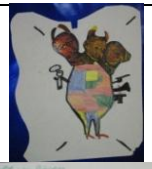	"In Frankfurt sind die Teufel los"		
118	**Stoll**	**Tobias**		Erich-Kästner Grundschule Evangelischer Religionsunterricht Klasse 5a	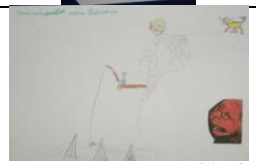	"Umzingelt vom Bösen"		

119	**Käubler**	**Hans**		Erich-Kästner Grundschule Evangelischer Religionsunterricht Klasse 4a		"Die Bestechung und Irreführung" Die Macht des Geldes!		
120	**Bellgardt**	**Carl Heinrich**	8	Evangelischer Religionsunterricht		"Das Vertrauen"		
121	**Fenske**	**Jonas**		Erich-Kästner Grundschule Evangelischer Religionsunterricht Klasse 4b		"Stimmengewirr"		
122	**Möbus**	**Fides**	10	Evangelische Kirchengemeinde		"Ball der Eitelkeit!"		
123	**Handt**	**Lina-Marie**	12	Evangelischer Religionsunterricht Klasse 6b		"Zu Unschuld verdächtigt!		
124	**Möbus**	**Helene**	9	Evangelische Kirchengemeinde Frankfurt (Oder)		"Auf dem Schulhof ist der Teufel los!"		
125	**Möbus**	**Helene**	9	Evangelische Kirchengemeinde Frankfurt (Oder)		"Der Alptraum!"	"Der Teufel schläft nie" Die heilige Katharina von Siena	
126	**Zweig**	**Maximilian**	7	Evangelische Kirchengemeinde Frankfurt (Oder)		"Go-Kart im Regen"		

127	**Krüger**	**Hannelore**	59	Evangelische Kirchengemeinde Frankfurt (Oder)		"Satansbraten"		Dieses Bild gefällt mir, weil... "...erkannt ist, welcher Teufel für uns alle der gefährlichste ist." Peter Marchand "...es eine aktuelle Problematik beschreibt. Auch die farbliche Gestaltung ist gelungen. Sehr witzig!" Christian Helm
128	**Herzog**	**Johanna** **(Spitzname: Jojo)**	9	Grundschule Mitte Evangelischer Religionsunterricht Klasse 4a		"Der Verführer" "Das Versprechen"		
114	**Wozniak**	**Weronika**	11	Grundschule Mitte Evangelischer Religionsunterricht 5. Klasse		"ICH HABE DICH DURCHSCHAUT! MIR SIND DIE HÄNDE GEBUNDEN...LSCHE FREUNDE?" "Kann ich ihm trauen?"		
115	**Fuhr**	**Rocky**	10	Grundschule Mitte Evangelischer Religionsunterricht Klasse 5b		"Der Verführer"		
116	**Fuhr**	**Roy**	10	Grundschule Mitte Evangelischer Religionsunterricht Klasse 5c		"Der mächtige Johann besiegt den Teufel"		
117	**M.B.**	**Clara**	11	Evangelischer Religionsunterricht Klasse 6a		"Betrug" "Wenn man jedem sagt, dass die anderen böse Sachen über einen erzählen, dann schubsen sie sich gegenseitig runter und ich bin sie alle los. Haha, ha, ha, haa."		
19	**Noack**	**Lisa**	14	Oberschule Heinrich von Kleist Klasse 8a	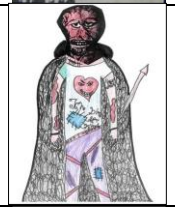	"In Frankfurt sind die Teufel los"		

20	**Wasgien**	**Lisa Marie**	13	Oberschule Heinrich von Kleist Klasse 8a		"In Frankfurt sind die Teufel los"		
21	**Weigelt**	**Robert**	14	Oberschule Heinrich von Kleist Klasse 8b	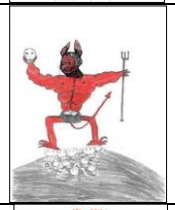	"In Frankfurt sind die Teufel los"		"Der Teufel - ein äußerst erfolgreicher Besucher von Bodybuilding Centers. Aber was nützt ihm seine Stärke - er steht doch sehr einsam da?! Gewalt hinterlässt nur Leichenberge und sonst nichts auf der Erde." Helmuth Labitzke
22	**Kaiser**	**Christian**	14	Oberschule Heinrich von Kleist Klasse 8a		"In Frankfurt sind die Teufel los"		
23	**Toppler**	**Fabian**	13	Oberschule Heinrich von Kleist Klasse 8c		"In Frankfurt sind die Teufel los"		
24	**Gucia**	**Marta**	14	Oberschule Heinrich von Kleist Klasse 8b		"In Frankfurt sind die Teufel los"	Zwei Menschen sind in mir. Der eine will, was Gott, Der andere, was die Welt, der Teufel und der Tod. Angelus Silesius	

In FFO sind die Teufel los
Perspektiven, Motivationen, Gedanken
Gibt es sie noch – die Angst vor dem Teufel?
Ich habe die Klasse 5 am Gauß-Gymnasium erst am Beginn des Schuljahres übernommen. Viele Kinder kommen aus dem Umland und werden täglich mit Fahrdiensten zur Schule und nach Hause gefahren. Da die Kinder nicht nur in unserer Stadt lernen, sondern sie auch besser kennenlernen sollen, fand ich es spannend, mit so einem kleinen Detail aus einem unserer schönsten Sehenswürdigkeiten zu beginnen. Zunächst haben wir über Dinge gesprochen, die Angst machen können oder die Menschen früher geängstigt haben. Dann haben sich alle dieTeufelsgesichter angesehen und fanden die als film- und PC-Spiel-erfahrene Kinder ganz und gar nicht gruselig oder Angst einflößend. Ja und dann musste ich eigentlich nichts mehr tun, denn nach der Aufforderung, einen Körper für einen wirklich mächtigen Teufel zu „erschaffen", waren alle sofort eifrig bei der Sache.
Bei den Gesprächen mit den Kindern wurde deutlich, dass sie eigentlich wenig Angst haben, sie sahen in dem Teufel wirklich eher die Märchen- oder Sagenfigur, bei deren Gestaltung sie sich häufig auch von Trickfilmvorlagen oder Spielfiguren leiten ließen. Sie hatten großen Spaß und wir werden uns den Originalteufel in den Fenstern der Marienkirche auf alle Fälle im Original ansehen.
Ines Kretzschmar (Klassenlehrerin der Klasse 5 des Gauß-Gymnasiums)

67	**Kretzschmar**	**Ines**		Carl-Friedrich-Gauß Gymnasium Lehrerin der 5. Klasse	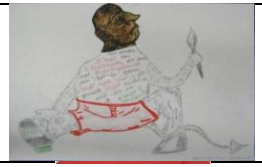	"Wir senden 26 Teufel von 26 Teufelsbraten, die auch mal fuchsteufelswild sein können, wenn "Teufel noch' mal", – der gemalte Teufel nicht so will, wie sie.		

66	**Behnisch**	**Jonas**	10	Carl-Friedrich-Gauß Gymnasium		"Zweiköpfer mit Sixpack mit Namen Bernd das Brot. Bernd will bei dem Teufel flüchten und der Teufel hakt."		
68	**Thadewaldt**	**Jil**	11	Carl-Friedrich-Gauß Gymnasium				
69	**Voss**	**Benedict**	10	Carl-Friedrich-Gauß Gymnasium				
70	**Petzold**	**Celina-M.**	10	Carl-Friedrich-Gauß Gymnasium				
71	**o. N.**			Carl-Friedrich-Gauß Gymnasium				
72	**Budek**	**Vivien**	10	Carl-Friedrich-Gauß Gymnasium				
73	**Schewe**	**Theresa**	10	Carl-Friedrich-Gauß Gymnasium				

74	**Gnädig**	**Michele**	10	Carl-Friedrich-Gauß Gymnasium		"ICH BIN DER TEUFEL AUS KLASSE 5" "Ich habe Angst vor Krabbeltieren."		Dieses Bild gefällt mir, weil… "Michele Gnädig den Teufel unter den Kindern der Klasse 5 gefunden hat mit Angst vor Krab(b)eltieren - auch der Teufel hat Angst und ich bin sicher, die Kinder können ihm helfen." Ines Gerstmann
75	**Dalski**	**Josefine**	10	Carl-Friedrich-Gauß Gymnasium				
76	**Manietta**	**Emilio**	10	Carl-Friedrich-Gauß Gymnasium				
77	**Bloße**	**Mark**		Carl-Friedrich-Gauß Gymnasium		"Der Teufel und seine Untertanen werden euch holen! Hua, ha ha hada!!!! "Der Teufel und seine Untertanen sind körperlos. Deshalb reist die Dunkelheit mit ihnen."		
78	**Iven**	**Ole**	10	Carl-Friedrich-Gauß Gymnasium				
79	**Kolax**	**Finn**		Carl-Friedrich-Gauß Gymnasium				
80	**Bloße**	**Mark**	10	Carl-Friedrich-Gauß Gymnasium				

81	**Goletz**	**Lukas**		Carl-Friedrich-Gauß Gymnasium				Dieses Bild gefällt mir, weil… "...es eine liebevolle, schlichte und einfache Darstellung ist. Antje Nowak
82	**Rehnus**	**Paul**		Carl-Friedrich-Gauß Gymnasium Klasse 5		"Ich der Schrecken Herr des Feuers wird euch schon kriegen, Rrr."		
83	**Schulz**	**Sandro**	10	Carl-Friedrich-Gauß Gymnasium		"EM-Viertelfinale 2012"		
84	**Zinke**	**Moritz**	10	Carl-Friedrich-Gauß Gymnasium	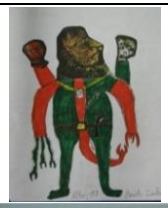			
85	**Herold**	**Angie**		Carl-Friedrich-Gauß Gymnasium	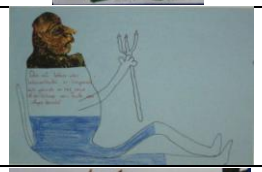	"Das ist Wass der Wasserteufel, er langweilt sich gerade, er hat seine Arbeitshose an."		
86		**Jennifer**		Carl-Friedrich-Gauß Gymnasium			"Es ist einfacher, den Teufel zu wecken, als ihn wieder zur Ruhe zu bringen" Sprichwort	
87	**Kurth**	**Julian**		Carl-Friedrich-Gauß Gymnasium	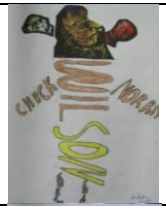			

88	**Wiesner**	**Jean-Marc**	10	Carl-Friedrich-Gauß Gymnasium	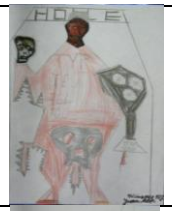	"TYP TEUFEL 300"		
89	**Krüger**	**Emily**		Carl-Friedrich-Gauß Gymnasium				
176	**Steinhorn**	**Eddi**		Carl-Friedrich-Gauß Gymnasium				
177	**Gajecki**	**Jacob**	10	Carl-Friedrich-Gauß Gymnasium		Auf der Rückseite des Bildes befindet sich der Name Elke Steinborn.		
In FFO sind die Teufel los **Perspektiven, Motivationen, Gedanken** **Unsere Kinder und Jugendlichen im Alter von 6 bis 13 Jahren hatten sehr viel Freude beim Gestalten der Teufelchen. Sie fanden diese Aktion interessant, sehr lustig und konnten kreativ sein. Sie empfanden, dass hierdurch ihre Phantasie angeregt wurde. Es war eine Aktion gegen ihre Langeweile, da sie sehr gern kreativ tätig sind und die Kreativecke zu dieser Zeit geschlossen war. Somit stand ihnen eine Alternative bereit. Zu guter Letzt motivierte sie auch sehr die Aussicht auf eine Gewinnchance. Herzlichen Dank für diese tolle, kreative Aktion!** **Heike Karg, Leiterin Offene Jugendbereich „Knigges Nightmare“ im MehrGenerationenHaus Mikado, Stiftung SPI**								
56	**Aid**	**Sarah**	11	Jugendclub "Knigges Nightmare" MehrGenerationenHaus MIKADO, Stiftung SPI				
58	**Roske**	**Chantal**	9	Jugendclub "Knigges Nightmare" MehrGenerationenHaus MIKADO, Stiftung SPI				"Mir gefällt dieser Teufel, weil er mich zum Schmunzeln brachte, diese kleine Teufelsbiene." o. N.

59	**Haake**	**Sarah**	11	Jugendclub "Knigges Nightmare" MehrGenerationenHaus MIKADO, Stiftung SPI				
60	**Spruch**	**Vivien**	13	Jugendclub "Knigges Nightmare" MehrGenerationenHaus MIKADO, Stiftung SPI				
61	**T.**	**Philip**	13	Jugendclub "Knigges Nightmare" MehrGenerationenHaus MIKADO, Stiftung SPI				
62	**Wagner**	**Sarah**	11	Jugendclub "Knigges Nightmare" MehrGenerationenHaus MIKADO, Stiftung SPI				
63	**Haake**	**Laura**	11	Jugendclub "Knigges Nightmare" MehrGenerationenHaus MIKADO, Stiftung SPI				
64	**o. N.**			Jugendclub "Knigges Nightmare" MehrGenerationenHaus MIKADO, Stiftung SPI				
65	**o. N.**			Jugendclub "Knigges Nightmare" MehrGenerationenHaus MIKADO, Stiftung SPI				

In FFO sind die Teufel los
Perspektiven, Motivationen, Gedanken
Das Teufelchenprojekt, wie wir es nennen, war eine willkommene Möglichkeit mit den Kindern kreativ tätig zu werden. Durch die Verwendung von unterschiedlichen Materialien versuchten wir neue Effekte und Perspektiven zu schaffen. Die Thematik "Teufel" erschien uns auch sehr jugendnah. Die Idee kam super an. Zudem schafft es eine Identität mit der Stadt Frankfurt (Oder) und jeder weiß jetzt, dass die Teufel in Frankfurt los sind… .
Betreuer, Jugendclub "Chillerstreet"-Flexible Jugendarbeit Frankfurt (Oder) e.V.

41	**Stackowitz**	**Jan**		Jugendclub "Chillerstreet"-Flexible Jugendarbeit Frankfurt (Oder) e.V.	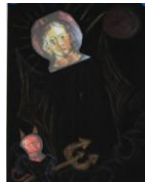	"Der gefallene Engel"		
42	**o. N.**			Jugendclub "Chillerstreet"-Flexible Jugendarbeit Frankfurt (Oder) e.V.				Dieses Bild gefällt mir, weil… "...es mich an Davy Jones, den Bösewicht aus dem Film "Fluch der Karibik" erinnert." Anna Kuntze
43	**o. N.**			Jugendclub "Chillerstreet"-Flexible Jugendarbeit Frankfurt (Oder) e.V.				
139	**o. N.**			Jugendclub "Chillerstreet"-Flexible Jugnedarbeit Frankfurt (Oder) e.V.		"Ich bin schrecklich. Hast du Angst??"		
44	**o. N.**			Jugendclub "Chillerstreet"-Flexible Jugendarbeit Frankfurt (Oder) e.V.				
45	**o. N.**			Jugendclub "Chillerstreet"-Flexible Jugendarbeit Frankfurt (Oder) e.V.	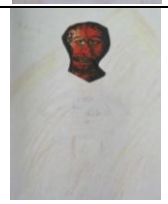			

46	**F.**	**Michelle**		Jugendclub "Chillerstreet"-Flexible Jugendarbeit Frankfurt (Oder) e.V.	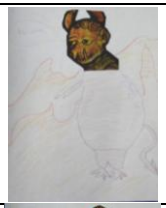	„Unsere Betreuer fragten uns, ob wir beim Teufelchenprojekt mitmachen wollten. Da dachten wir uns, warum nicht und siehe da, es hat total Spaß gemacht. Ich würde mich riesig über eine Führung durch die Marienkirche freuen v.a. wenn wir auch auf den Turm rauf dürfen.“		
47	**o. N.**			Jugendclub "Chillerstreet"-Flexible Jugendarbeit Frankfurt (Oder) e.V.				
48	**o. N.**			Jugendclub "Chillerstreet"-Flexible Jugendarbeit Frankfurt (Oder) e.V.		"Jeder hat zwei Gesichter"		Dieses Bild gefällt mir, weil… "...das Bild selbsterklärend ist: Jeder hat zwei Gesichter! So kann auch ein nett aussehender "Grüner" zu Bösem verführt werden." Wolfgang Töppen
50	**Krippner**	**Polly**	7	Jugendclub "Chillerstreet"-Flexible Jugendarbeit Frankfurt (Oder) e.V.	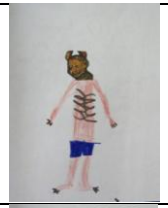			
51	**Dadwitz**			Jugendclub "Chillerstreet"-Flexible Jugendarbeit Frankfurt (Oder) e.V.				
52	**o. N.**			Jugendclub "Chillerstreet"-Flexible Jugendarbeit Frankfurt (Oder) e.V.	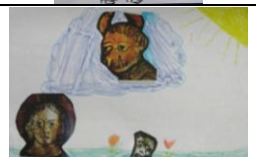			
53	**o. N.**			Jugendclub "Chillerstreet"-Flexible Jugendarbeit Frankfurt (Oder) e.V.				

54	**Dadwitz**			Jugendclub "Chillerstreet"-Flexible Jugendarbeit Frankfurt (Oder) e.V.				
55	**o. N.**			Jugendclub "Chillerstreet"-Flexible Jugendarbeit Frankfurt (Oder) e.V.				
175	**o. N.**			Jugendclub "Chillerstreet"-Flexible Jugnedarbeit Frankfurt (Oder) e.V.				
In FFO sind die Teufel los **Perspektiven, Motivationen, Gedanken** **Als Bestandteil des Stadtteilfestes Nord am 07. September 2012 gestalteten das Quartiersmanagement und die Redaktion von „Wir im Quartier“ eine originelle Aktion. Die Besucher des Festes hatten die Möglichkeit eigene kleine Kunstwerke mit Ausschnitten der Fenster der Marienkirche zum Thema: „In Frankfurt ist der Teufel los“ zu gestalten. Neben den vielen anderen Mitmachständen, dem vielfältigen Bühnenprogramm mit Tanz und Gesang beteiligten sich viele junge und ältere Besucher an dieser Malaktion. Die Stadtteilkonferenz bedankt sich ausdrücklich bei den Machern von „Wir im Quartier“ für diese wundervolle Aktion.** **Nils Krausemann, In Vertretung der Stadtteilkonferenz Nord**								
5				Stadtteilfest Nord				
6	**Skommeda**	**Christoph**		Stadtteilfest Nord				Dieses Bild fanden wir sehr originell und haben es deshalb als Cover für unsere Publikation verwendet. Anmerkung der Redaktion
7	**Albeshaus**	**Sigrid**		Stadtteilfest Nord				
8	**Seelig**	**Kevin**		Stadtteilfest Nord				

9		**Sasann**		Stadtteilfest Nord				
10	**Wickström**	**Tom-Lucas**	3	Stadtteilfest Nord				jüngster Teilnehmer!
11	**Peisker**	**Danny**		Stadtteilfest Nord				
12	**o. N.**			Stadtteilfest Nord				
13	**Dumes**	**Nick**		Stadtteilfest Nord				
14	**Strogeski**	**Till**		Stadtteilfest Nord	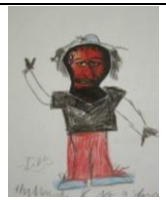			
15	**Fischer**	**Friederike**		Stadtteilfest Nord				

16		**Lara**		Stadtteilfest Nord				
17		**Erik**		Stadtteilfest Nord	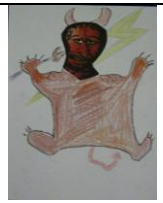			
18		**Till**		Stadtteilfest Nord				
In FFO sind die Teufel los **Perspektiven, Motivationen, Gedanken** **Johannas erste Reaktion auf die Frage " Warum sie bei der Malaktion mitgemacht hat" war, weil man da etwas gewinnen kann und sie noch nie etwas gewonnen hat. Da Johanna auch oft ein kleiner Teufel ist, wollte ich wissen, ob so der Teufel aussieht, der sie oft besucht. Dazu sagte Johanna, dass sie den damit vertreiben will. Und Johanna sagte noch, dass sie so gern bastelt. Mitgebracht hatte die Oma den "Teufelskopf".** **Johanna Franck (5 Jahre)**								
135	**Franck**	**Johanna**	5					
In FFO sind die Teufel los **Perspektiven, Motivationen, Gedanken** **Im Seniorenzentrum „Albert Hirsch“ entstand die Einsendung der ältesten Wettbewerbsteilnehmerin. Elisabeth Gravenhorst, Jahrgang 1919, also 93ig jährig, fertigte mit der Hilfe ihrer Tochter und unter großer Anstrengung die vorliegende Zeichnung an. Neben dem Malen ist Singen eine weitere Leidenschaft von ihr.**								
1	**Gravenhorst**	**Elisabeth**	93	Seniorenheim "Albert Hirsch"			Er würde ihr damals nicht wie ein Teufel erschienen sein, wenn er ihr nicht, bei seiner ersten Erscheinung, wie ein Engel vorgekommen wäre. Heinrich von Kleist, Die Marquise von O.	älteste Teilnehmerin!
2	**Gravenhorst**	**Elisabeth**	93	Seniorenheim "Albert Hirsch"		"mit Hilfe der Betreuerin"		

3	**Wullekopf**	**Günther**				"Der Einflüsterer " "Goldzauber" "Ein Teufel ist selten allein..."		
4	**Wullekopf**	**Günther**				4.1.: "Weitergabe des Goldes" "Geldteufel und einer der Einbläser" 4.2.: "Antichrist mit Einbläser in Goldzauber"		
In FFO sind die Teufel los **Perspektiven, Motivationen, Gedanken** **Die Hölle ist leer,** **Und alle Teufel sind hier!** **William Shakespeare**								
129	**Weidner**	**Joachim**			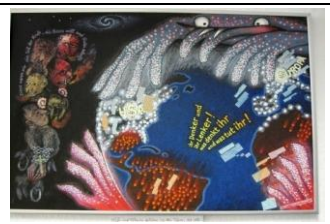	Hufe und Klauen gehören zu den Tieren, die allesamt grundsätzlich unschuldig und die alle liebenswert sind. Im Mittelalter hat man, um das Teuflische darstellbar zu machen, der Schreckgestalt des Teufels vermeintlich scheußliche Attribute von Mißgeburten, schreckliche Gebiße und Hörner gegeben; Hufe und Klauen deshalb, weil gleich gesehen werden können, wie sich ja das Negative oft nicht gleich zeigt, sonst gälte ja immer: "erkannt=gebrannt". Es heißt ja auch bei verdächtigen Offerten: "Was ist hier der Pferdefuß!?". So wird im Glaube und Aberglaube das Krankhafte und Bizarre, wenn gleich Natürliche und wissenschaftliche Erklärbare, noch heute als teuflisch angesehen. Die katholische Kirche z.B. versucht aus Geisteskranken den Teufel zu "exorzieren", mit, wenn nicht anders behandelt, oft tödlichen Ausgang. Früher wurden schöne junge Frauen, die die arrivierten Ehemänner verwirrten, als vom Teufel besessene gefoltert und ermordet.- Wie stellt man heute zusammenfassend das alles Leben Bedrohende dar? Das erheiternd - schockierende Zuschnappen einer Kröte darf diese doch nicht beschuldigen! Wenn aber z.B. die Nonne, einer schöner Schmetterling, aber Waldschädling, oder eine schöne, aber todbringende Qualle in großen Massen auftreten, wandelt sich Bewunderung in Abscheu. Und wenn das Ungeheuer des Fort-Schritts und der Gier die Erde und alles Leben bedroht, muss man den Pferdefuß bei all seinen Existenzformen entlarven, und alle Groß-Genießer müssen zur Bescheidenheit gezwungen wrden und sich einfügen in das Lebenserhaltende!	Die Tiere leben in dieser Welt in der Hölle, und ihre Teufel sind die Menschen. Arthur Schopenhauer Diese Welt soll ein Gott gemacht haben? Nein, eher ein Teufel – ! Arthur Schopenhauer (im Alter von achtzehn Jahren)	Dieses Bild gefällt mir, weil… "...das Anliegen der Antichrist-Legende erkannt und in die Gegenwart übertragen wurde." Wolfgang Töppen

131	**Eichholz**	**Hannelore**		Stadt Frankfurt (Oder) Wirtschaftsförderung		"Teuflisches" "NEID! GIER! VERFÜHRUNG!"		Dieses Bild gefällt mir, weil... "...die drei Teufel hübsch und farbig gezeichnet sind, einfach lustig aussehen und die Themen Neid, Gier und Verführung symbolisieren." Hanka Richter "...es die drei "Gesichter" des Teufels zeigt. Hier ist der Teufel nicht bloß eine Gestalt, sondern eine Personifikation, die sein Wesen widergibt. Hier wurden drei Ebenen des "Teuflischen" dargestellt: der Neid, die Gier und die Verführung." Julia Lopata "...die Eigenschaften des Teufels "Neid- Gier- Verführung", denen wir tagtäglich begegnen, prägnant dargestellt werden." Helga Grune "Einst, jetzt und immerzu. Es ist nicht stets und nur der eine große Verführer, es sind vielmehr die kleinen alltäglichen "Teufel", die überall lauern. Es sind klare und deutliche Aussagen - Neid, Gier, Verführung: teuflische Gesichter aus den Fenstern des 14. Jahrhunderts in neuem Gewand und mit eindeutigen Attributen. Ich fühle mich zurückversetzt ins 16. Jahrhundert. Andreas Muskulus, der Frankfurter Theologieprofessor begründete 1555 mit der Veröffentlichung seines "Hosenteufels" eine neue Literaturgattung, die sog. Teufelsliteratur. Es ging um die Besserung des Christenmenschen; durch die Personifizierung von menschlichen Schwächen und Lastern als Teufel sollte der Kampf dagegen befördert werden. Und es ist wie immer: mal gewinnt man, mal verliert man. Nur eins ist sicher, es ist ein immer- währender Kampf." Martin Schieck
133	**Kankeleit**	**Alexandra**		Stadt Frankfurt (Oder) Wirtschaftsförderung		133 und 134 gehören zusammen. Es handelt sich um die Vorder- und Rückseite einer Karte.		
134	**Kankeleit**	**Alexandra**				Hungrige Diabolonauten		Dieses Bild gefällt mir, weil... "...es deutlich macht, dass es den Teufel in jeder Kultur gibt, die mit ihm unterschiedliche Assoziationen hat. Wertungen des Teufels sowie Sprichworte mit ihm variieren von Kultur zu Kultur. Wie man sieht, kann er unterschiedliche Gesichter und Formen einnehmen." Milena Manns

136	**Kankeleit**	**Alexandra**			 	In Teufels Küche: Himmlisches Teufels-Mahl Tischset, das zusammen mit den Karten (Speisekarte) genutzt werden kann.	Das Teufelswirtshaus Es stund ein Wirtshaus an der Höh, War gar so nett und fein; Da setzten sich von nah und fern Die großen und die kleinen Herrn Bei Bier und Branntewein. Der Wirt, der war kein frummer Christ, Hielt nicht die Zehn Gebot: Oftmalen um die Mitternacht Hat ihm der Teufel Geld gebracht Hernieder durch den Schlot. Der Teufel hat 'n glühen Schweif, Brennt schwefel-lichterloh; Fuhr einstmals auch zum Dach herein Und zog den langen Schweif nicht ein, Hoho! Da brennt das Stroh. Das Stroh, das brennt, das Dach, das brennt, Der Teufel fuhr heraus, Die Gäste fielen von der Bank, Dieweil es so nach Schwefel stank, Und krabbeln vor das Haus. Der Teufel sitzt im Apfelbaum Und plärrt als wie ein Kind; Er heult und plärrt und weint so sehr Daß ihm die dicke Wagenschmeer Von seinen Äuglein rinnt. »Du dummer Teufel, sei doch still! Fahr lieber in die Höll' Und hol 'n Sack voll Geld herauf, So bau'n wir's Wirtshaus wieder auf, Hier an derselben Stell'. Und wenn der Teufel das nicht will, So laßt's der Teufel sein. Wir trinken frisch, wir trinken froh, Ist's nicht allhier, ist's anderswo; Stoß an, fein's Brüderlein!« Wilhelm Busch	